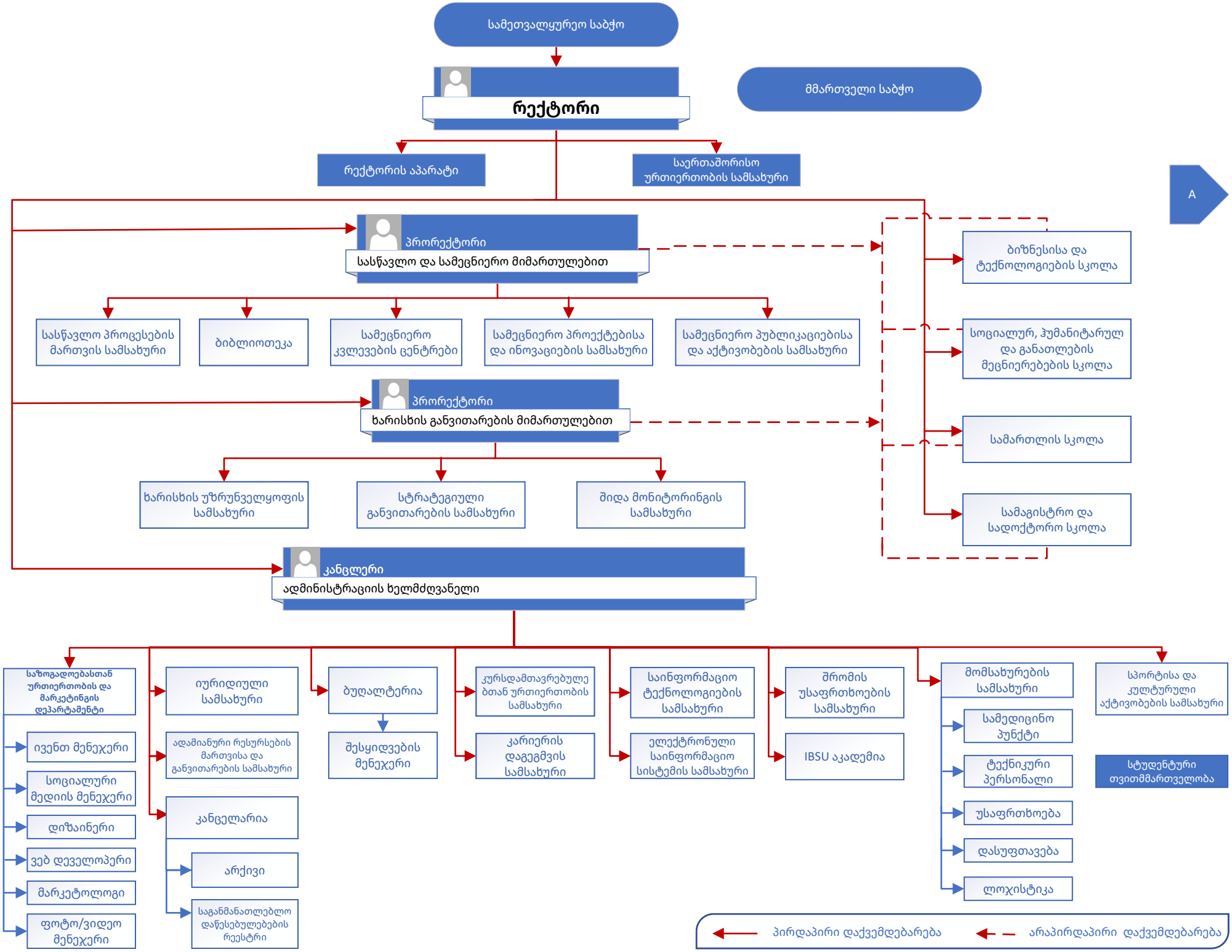
სამეთვალყურეო საბჭო
მმართველი საბჭო
რექტორი
რექტორის აპარატი
საერთაშორისო ურთიერთობის სამსახური
A
პროორექტორი
სასწავლო და სამეცნიერო მიმართულებით
სასწავლო პროცესების მართვის სამსახური
ბიბლიოთეკა
სამეცნიერო კვლევების ცენტრები
სამეცნიერო პროექტებისა და ინოვაციების სამსახური
სამეცნიერო პუბლიკაციებისა და აქტივობების სამსახური
ბიზნესისა და ტექნოლოგიების სკოლა
სოციალურ, ჰუმანიტარულ და განათლების მეცნიერებების სკოლა
სამართლის სკოლა
სამაგისტრო და სადოქტორო სკოლა
პროორექტორი
ხარისხის განვითარების მიმართულებით
ხარისხის უზრუნველყოფის სამსახური
სტრატეგიული განვითარების სამსახური
შიდა მონიტორინგის სამსახური
კანცლერი
ადმინისტრაციის ხელმძღვანელი
საზოგადოებასთან ურთიერთობის და მარკეტინგის დეპარტამენტი
ივენთ მენეჯერი
სოციალური მედიის მენეჯერი
დიზაინერი
ვებ დეველოპერი
მარკეტოლოგი
ფოტო/ვიდეო მენეჯერი
იურიდიული სამსახური
ადამიანური რესურსების მართვისა და განვითარების სამსახური
კანცელარია
არქივი
საგანმანათლებლო დაწესებულებების რეესტრი
ბუღალტერია
შესყიდვების მენეჯერი
კურსდამთავრებულებთან ურთიერთობის სამსახური
კარიერის დაგეგმვის სამსახური
საინფორმაციო ტექნოლოგიების სამსახური
ელექტრონული საინფორმაციო სისტემის სამსახური
შრომის უსაფრთხოების სამსახური
IBSU აკადემია
მომსახურების სამსახური
სამედიცინო პუნქტი
ტექნიკური პერსონალი
უსაფრთხოება
დასუფთავება
ლოჯისტიკა
სპორტისა და კულტურული აქტივობების სამსახური
სტუდენტური თვითმმართველობა
პირდაპირი დაქვემდებარება
არაპირდაპირი დაქვემდებარება

A

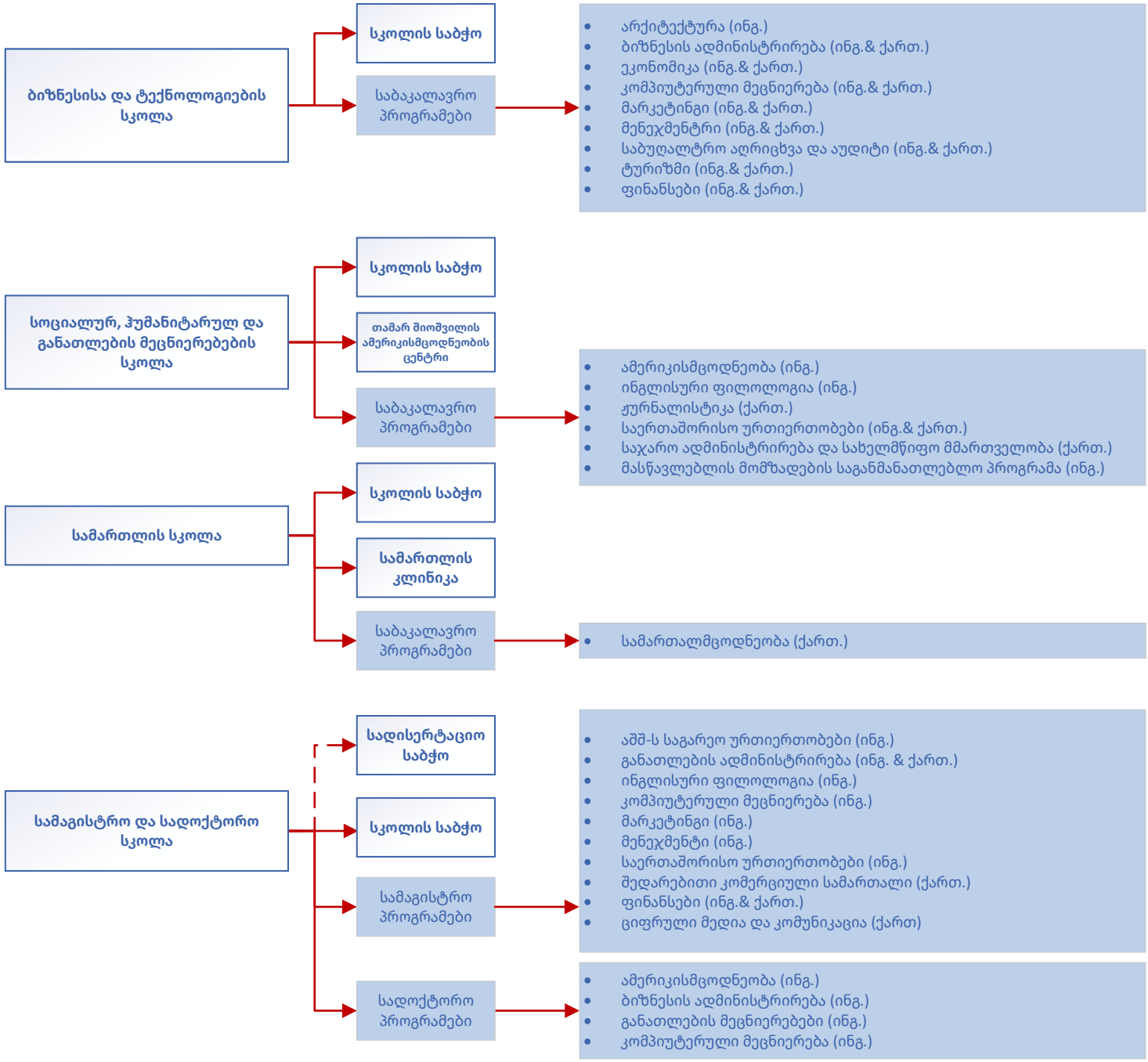
ბიზნესისა და ტექნოლოგიების სკოლა
სკოლის საბჭო
საბაკალავრო პროგრამები
არქიტექტურა (ინგ.)
ბიზნესის ადმინისტრირება (ინგ.& ქართ.)
ეკონომიკა (ინგ.& ქართ.)
კომპიუტერული მეცნიერება (ინგ.& ქართ.)
მარკეტინგი (ინგ.& ქართ.)
მენეჯმენტრი (ინგ.& ქართ.)
საბუღალტრო აღრიცხვა და აუდიტი (ინგ.& ქართ.)
ტურიზმი (ინგ.& ქართ.)
ფინანსები (ინგ.& ქართ.)
სოციალურ, ჰუმანიტარულ და განათლების მეცნიერებების სკოლა
სკოლის საბჭო
თამარ შიოშვილის ამერიკისმცოდნეობის ცენტრი
საბაკალავრო პროგრამები
ამერიკისმცოდნეობა (ინგ.)
ინგლისური ფილოლოგია (ინგ.)
ჟურნალისტიკა (ქართ.)
საერთაშორისო ურთიერთობები (ინგ.& ქართ.)
საჯარო ადმინისტრირება და სახელმწიფო მმართველობა (ქართ.)
მასწავლებლის მომზადების საგანმანათლებლო პროგრამა (ინგ.)
სამართლის სკოლა
სკოლის საბჭო
სამართლის კლინიკა
საბაკალავრო პროგრამები
სამართალმცოდნეობა (ქართ.)
სამაგისტრო და სადოქტორო სკოლა
სადისერტაციო საბჭო
სკოლის საბჭო
სამაგისტრო პროგრამები
აშშ-ს საგარეო ურთიერთობები (ინგ.)
განათლების ადმინისტრირება (ინგ. & ქართ.)
ინგლისური ფილოლოგია (ინგ.)
კომპიუტერული მეცნიერება (ინგ.)
მარკეტინგი (ინგ.)
მენეჯმენტი (ინგ.)
საერთაშორისო ურთიერთობები (ინგ.)
შედარებითი კომერციული სამართალი (ქართ.)
ფინანსები (ინგ.& ქართ.)
ციფრული მედია და კომუნიკაცია (ქართ)
სადოქტორო პროგრამები
ამერიკისმცოდნეობა (ინგ.)
ბიზნესის ადმინისტრირება (ინგ.)
განათლების მეცნიერებები (ინგ.)
კომპიუტერული მეცნიერება (ინგ.)